

ΑΝΩΦΛΙΑ ΚΑΙ ΠΟΔΙΣ ΑΝΟΙΓΜΑΤΩΝ ΓΙΑ ΑΝΟΙΓΜΑ 1,50m < A < 3,00m

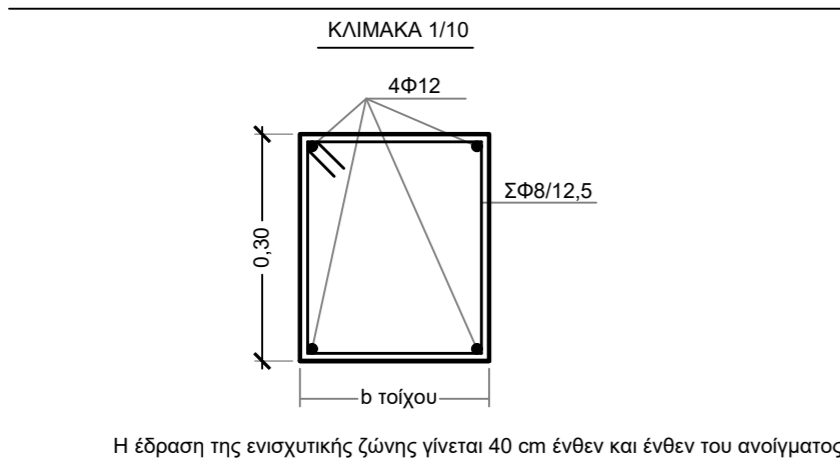

ΑΝΩΦΛΙΑ ΚΑΙ ΠΟΔΙΣ ΑΝΟΙΓΜΑΤΩΝ ΓΙΑ ΑΝΟΙΓΜΑ 3,00m < A < 4,50m

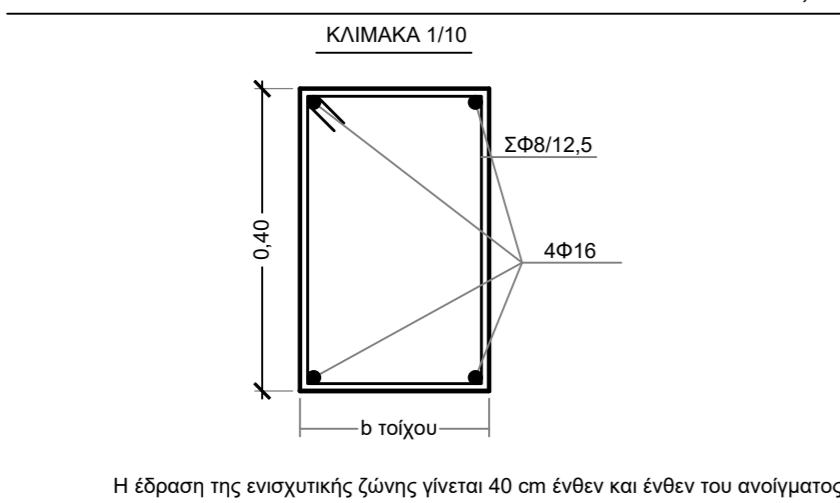

ΕΝΙΣΧΥΤΙΚΕΣ ΖΩΝΕΣ (ΣΕΝΑΖ) ΕΞΩΤΕΡΙΚΩΝ ΤΟΙΧΩΝ

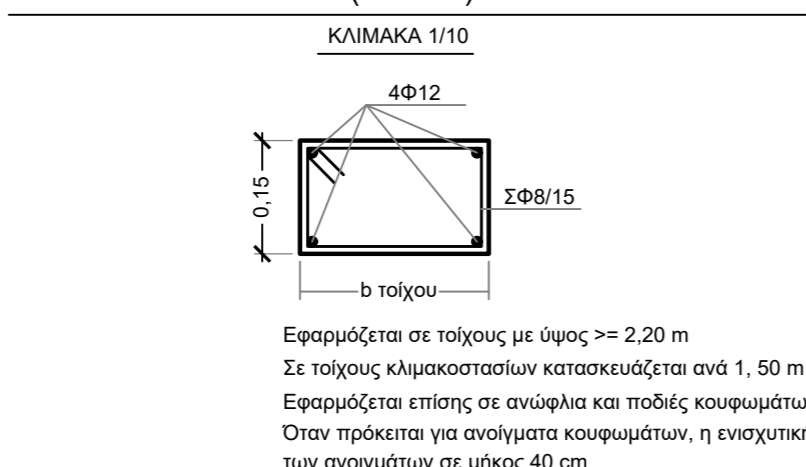

ΣΕΝΑΖ ΤΟΙΧΟΠΟΙΪΑΣ



ΛΕΠΤΟΜΕΡΕΙΕΣ ΟΠΛΙΣΗΣ ΔΟΚΩΝ

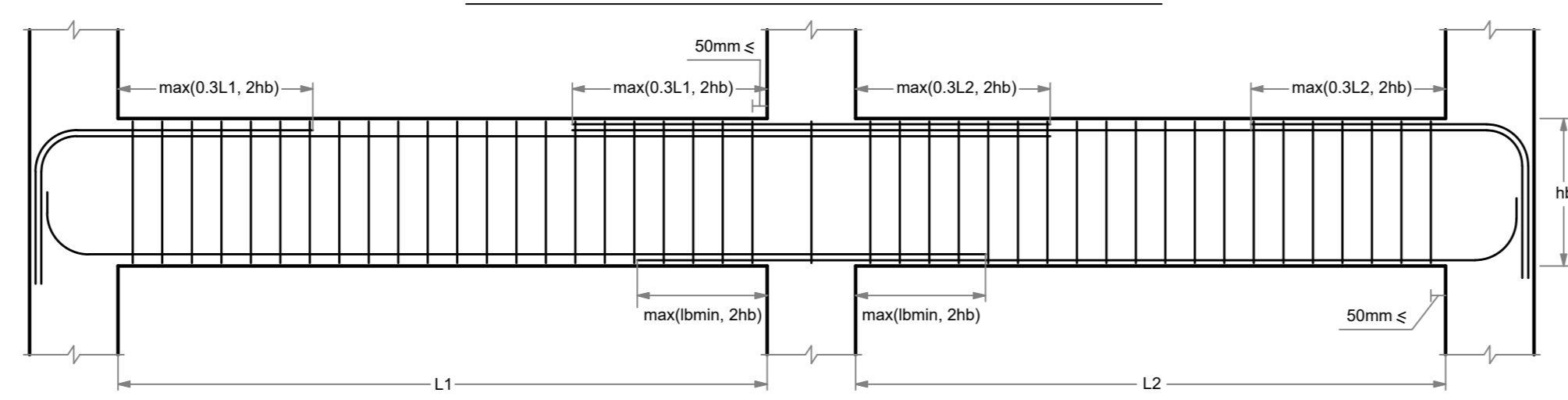

Φ (mm)	D (cm)	Lmin (cm)
12	24	18
14	28	21
16	32	23
18	36	26
20	40	29
22	44	32

C20/25, BC500  
όπου: Φ διάμετρος οπλισμού  
D διάμετρος ταπιδίου (Ν.Κ.Ο.Σ. παρ. 17.2.3.1, πιν. 17.1)  
Lmin ελάχιστο μήκος αγκύρωσης (Ν.Κ.Ο.Σ. παρ. 17.6.3)

ΤΟΜΗ ΔΑΠΕΔΟΥ ΙΣΟΓΕΙΟΥ

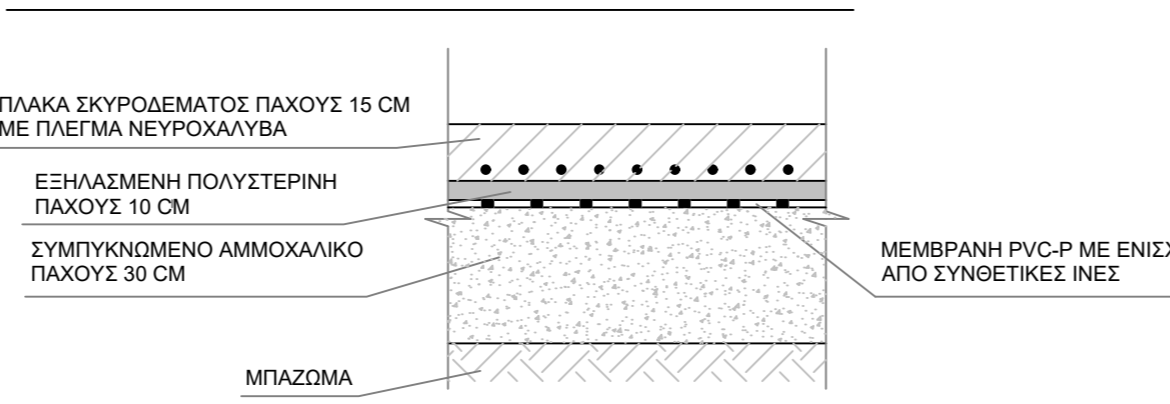

ΚΟΙΤΟΣΤΡΩΣΕΙΣ ΠΕΡΙΒΑΛΛΟΝΤΟΣ ΧΩΡΟΥ

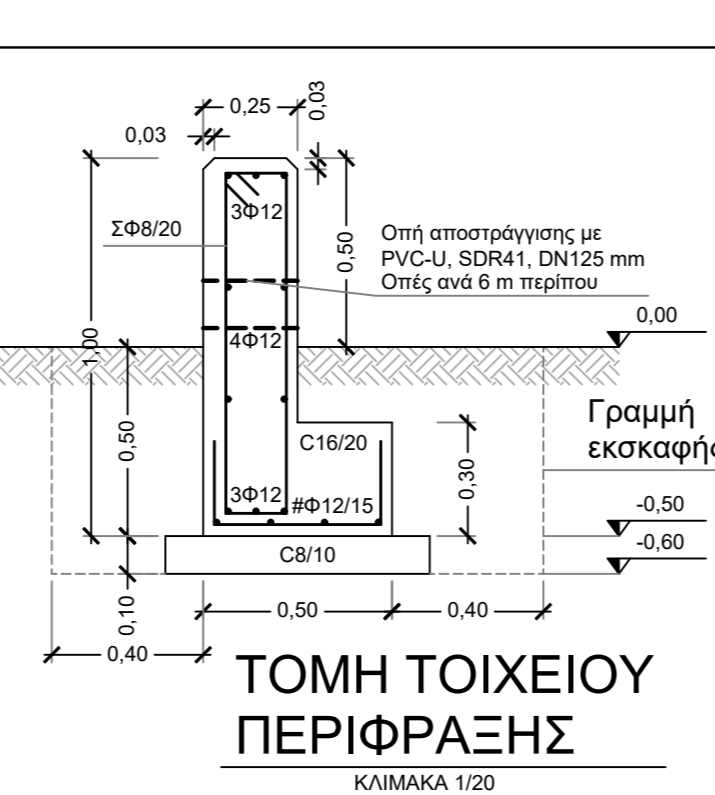
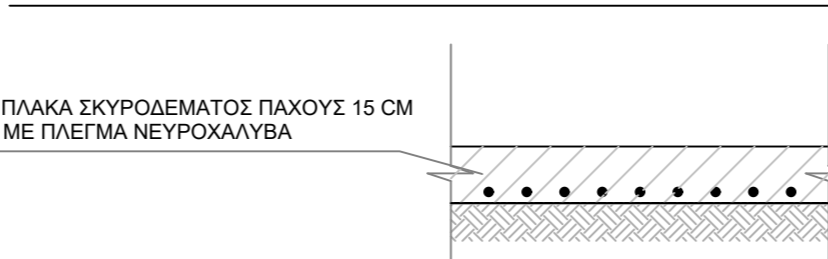

Προμέτρηση / μ.μ.  
C16/20: 0,32 m3/m  
C8/10: 0,07 m3/m  
Εκσκαφή: 0,78 m3/m  
Επίχωση: 0,51 m3/m  
Ξυλότυπος: 2,00 m2/m

ΔΙΑΤΟΜΗ ΣΤΥΛΟΥ



ΚΑΤΑΣΚΕΥΑΣΤΙΚΕΣ ΛΕΠΤΟΜΕΡΕΙΕΣ ΕΙΣΟΔΟΥ - ΕΡΜΑΡΙΟΥ ΔΕΔΔΗΕ

ΚΛΙΜΑΚΑ 1/20

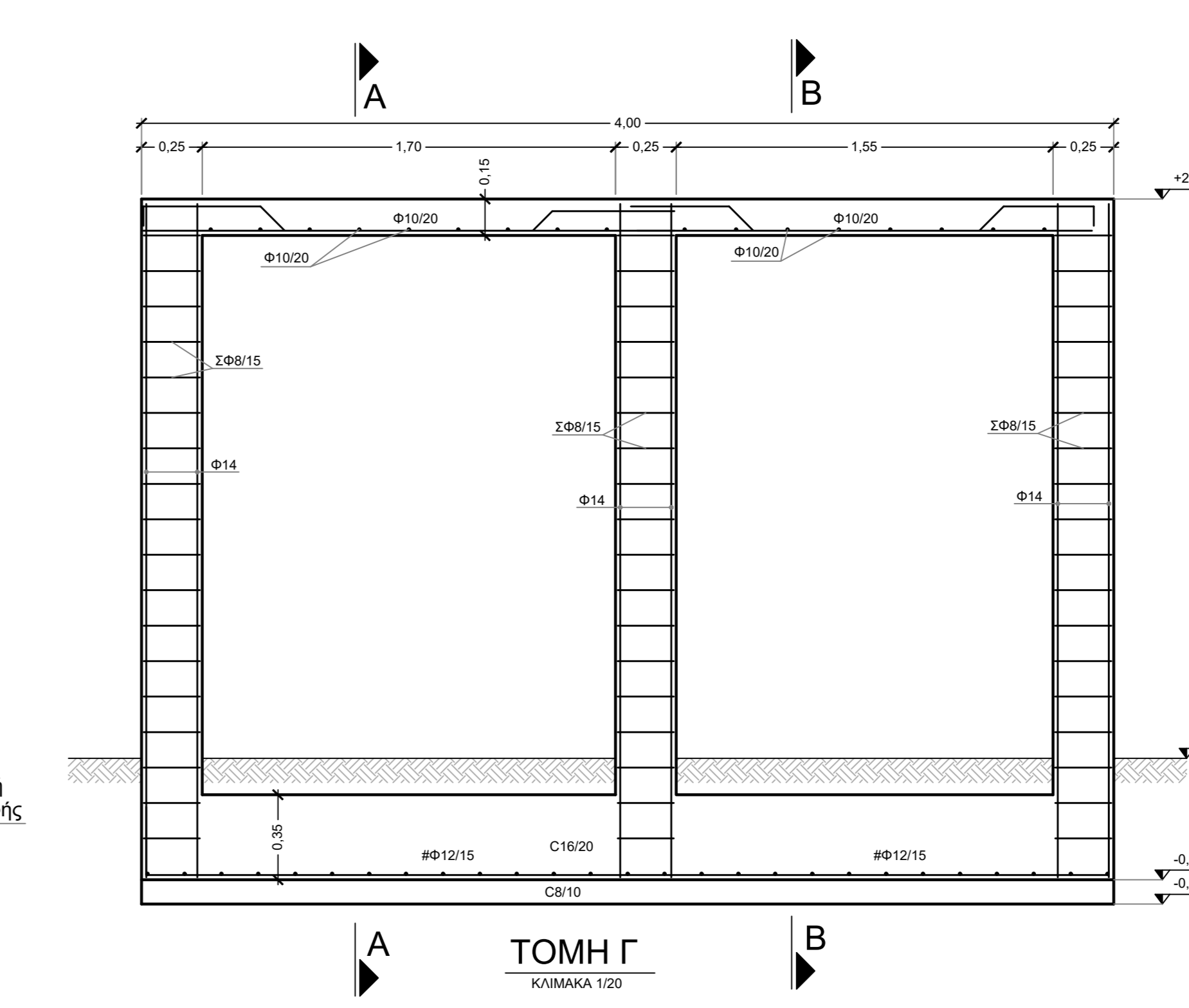
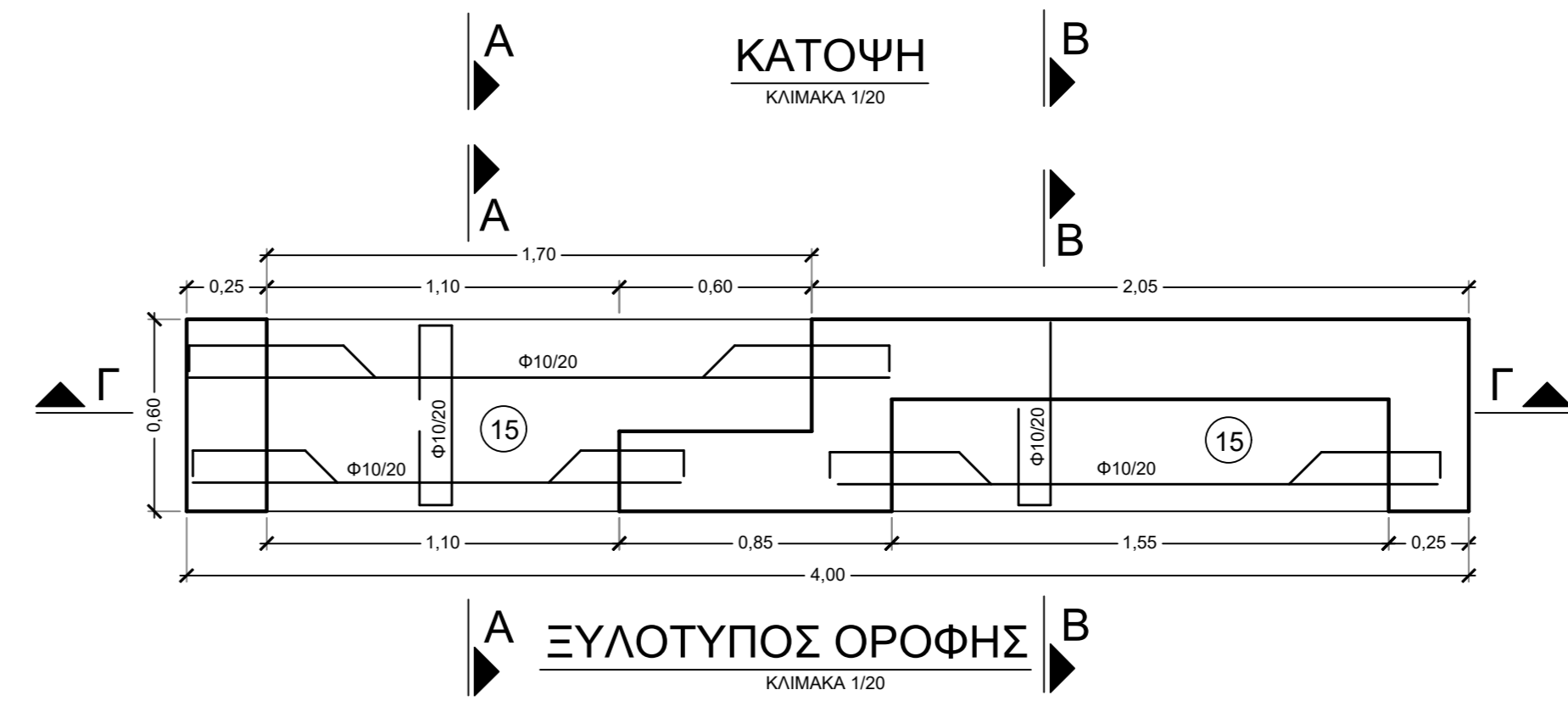
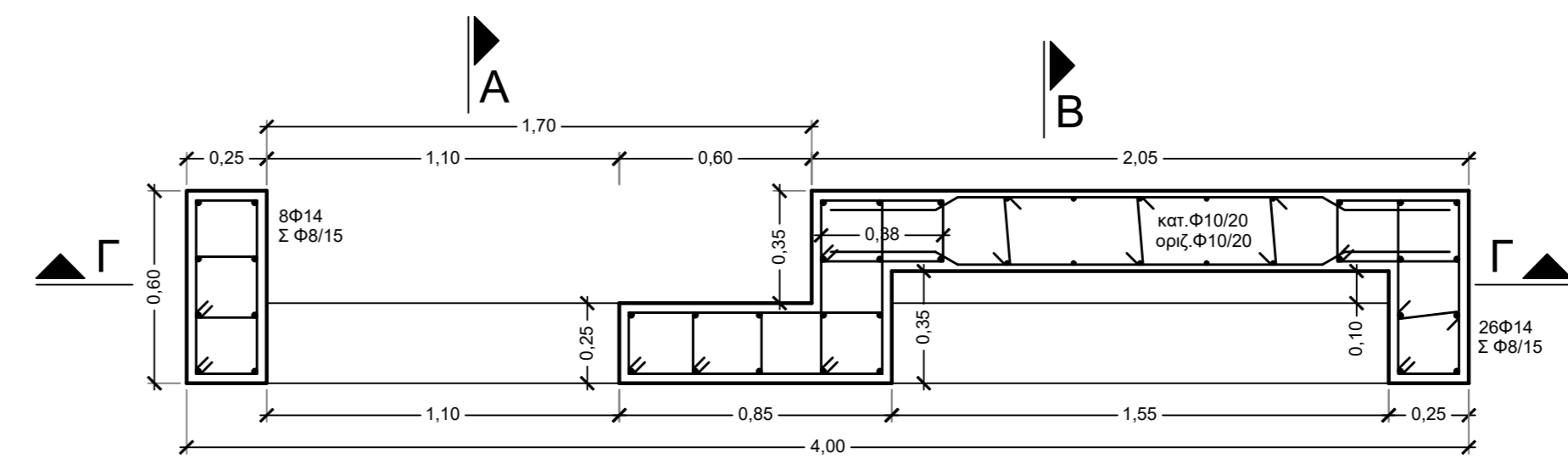
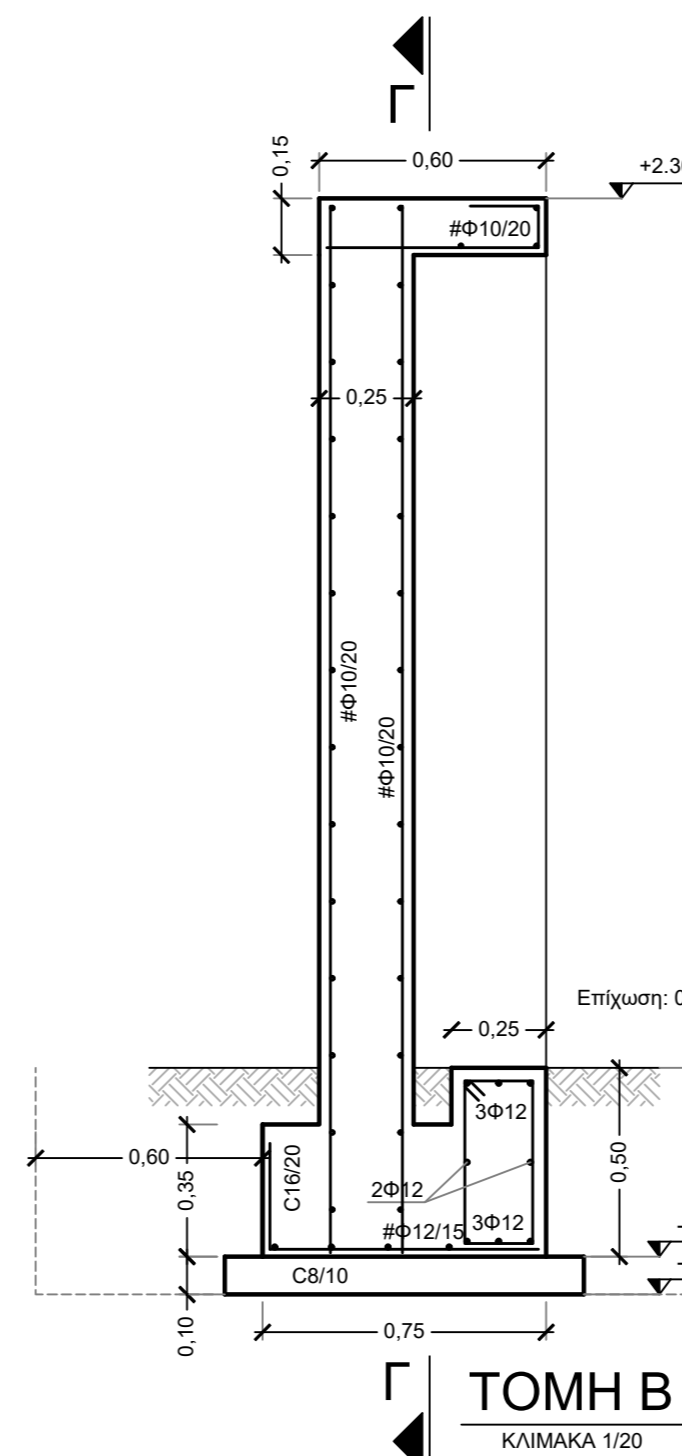
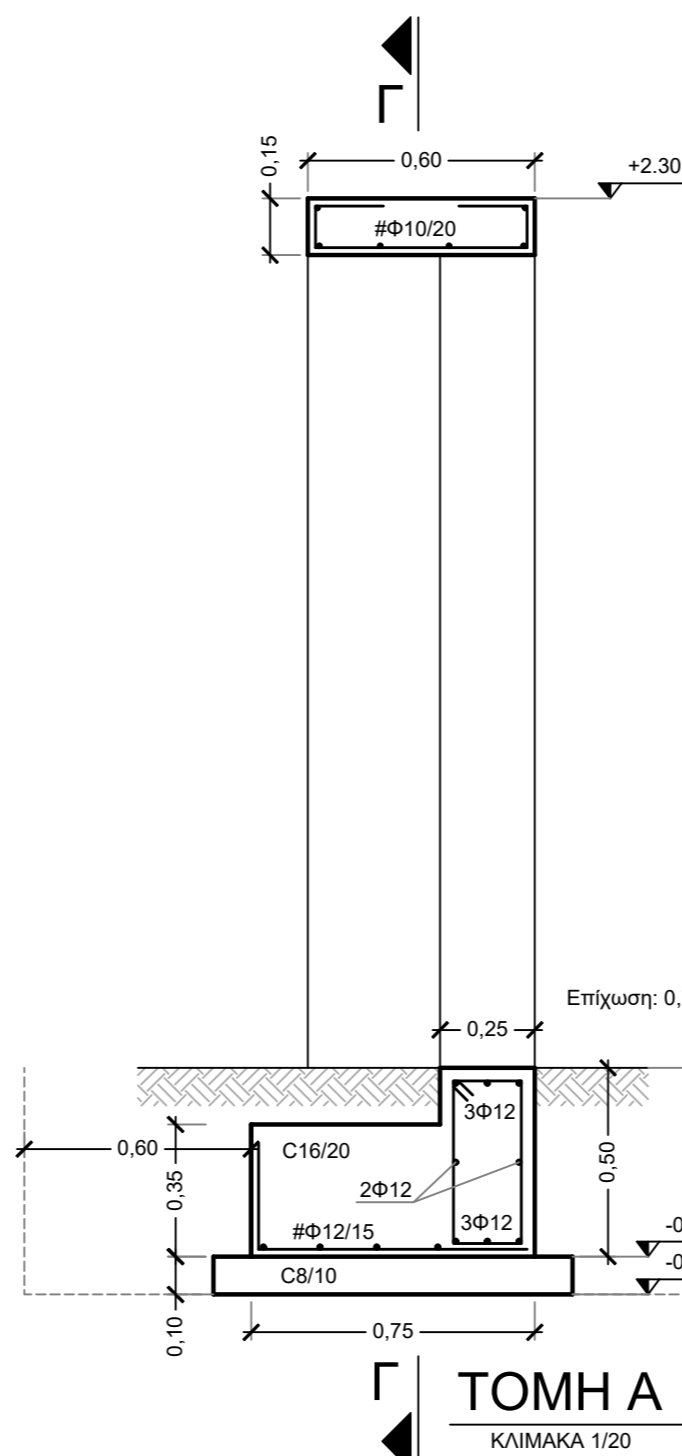

ΚΥΡΙΟΣ ΤΟΥ ΕΡΓΟΥ:	ΕΛΛΗΝΙΚΗ ΔΗΜΟΚΡΑΤΙΑ ΠΕΡΙΦΕΡΕΙΑ ΚΕΝΤΡΙΚΗΣ ΜΑΚΕΔΟΝΙΑΣ Π.Ε. ΣΕΡΡΩΝ ΔΗΜΟΣ ΗΡΑΚΛΕΙΑΣ
ΕΡΓΟ:	ΑΝΕΓΕΡΣΗ ΜΟΝΟΘΕΣΙΟΥ ΝΗΠΙΑΓΩΓΕΙΟΥ ΣΤΟΝ ΟΙΚΙΣΜΟ ΚΟΙΜΗΣΗ
ΘΕΣΗ:	ΓΕΩΤΕΜΑΧΙΟ ΥΠ' ΑΡ. 792, ΣΤΟ Ο.Π. 90 ΟΙΚΙΣΜΟΥ ΚΟΙΜΗΣΗ
ΟΡΙΣΤΙΚΗ ΜΕΛΕΤΗ	
ΕΚΠΟΝΗΣΗ ΜΕΛΕΤΗΣ:	1) ΑΝΑΠΤΥΞΙΑΚΗ ΕΤΑΙΡΕΙΑ ΣΕΡΡΩΝ (ΑΝ.Ε.ΣΕΡ. Α.Ε.)
ΑΡΙΘΜΟΣ ΣΧΕΔΙΟΥ	ΘΕΜΑ ΣΧΕΔΙΟΥ
Σ.1	ΣΤΑΤΙΚΗ ΜΕΛΕΤΗ ΚΑΤΑΣΚΕΥΑΣΤΙΚΕΣ ΛΕΠΤΟΜΕΡΕΙΕΣ
ΚΛΙΜΑΚΑ: 1:50 / 1:20	ΔΕΚΕΜΒΡΙΟΣ 2025
Ο Συντάξας Ηράκλεια ... / ... / 2025	Η Επιβλέπουσα της Στατικής Μελέτης Ηράκλεια ... / ... / 2025
Ταπάσκος Στέφανος Διπλ. Πολιτικός Μηχανικός Προϊστάμενος Τ.Υ. ΑΝΕΣΕΡ Α.Ε.	Σταμάτη Δέσποινα Πολιτικός Μηχανικός Π.Ε. Δήμου Ηράκλειας
ΘΕΩΡΗΘΗΚΕ	
Ο Προϊστάμενος της Τ.Υ. του Δήμου Ηράκλειας Ηράκλεια ... / ... / 2025	
Μπούσιος Δημήτρης Τοπογράφος Μηχανικός	
Απόφαση Έγκρισης:	